

MESTO KYSUCKÉ NOVÉ MESTO
NÁMESTIE SLOBODY 94, 024 01 KYSUCKÉ NOVÉ MESTO

Naše číslo: MsÚ-85/2023/03 - Kn/2
Vybavuje: Štefan Kultan
Tel.: 041/4204181

V Kysuckom Novom Meste dňa 14.2.2023

VEREJNÁ VYHKÁŠKA

OZNÁMENIE

O ZAČATÍ STAVEBNÉHO KONANIA

Stredoslovenská distribučná, a.s., Pri Rajčianke 2927/8, 010 01 Žilina,
ktorú zastupuje ELSPOL - SK, s.r.o., Miestneho priemyslu 1085, 029 01 Námestovo

(ďalej len "stavebník") dňa 20.12.2022 podal žiadosť o vydanie stavebného povolenia na stavbu:

14965 - Kysucké Nové Mesto - Na dolinkách - Rozšírenie NNK

líniová stavba na pozemkoch register "C" parc. č. 2612/1 (register "E" parc. č. 4691), register "C" parc. č. 2613/4 (register "E" parc. č.4691), register "C" parc. č. 2612/1 (register "E" parc. č.4683), register "C" parc. č. 2613/4 (register "E" parc. č.4683), register "C" parc. č. 2613/4 (register "E" parc. č. 4682), register "C" parc. č. 2613/4 (register "E" parc. č.4681) v k.ú. Kysucký Lieskovec a na pozemkoch register "C" parc. č. 4990/5, register "C" parc. č. 4965/1 (register "E" parc. č. 6007/1), register "C" parc. č. 4856/1 (register "E" parc. č.6007/1), register "C" parc. č. 4225 (register "E" parc. č. 6007/1), register "C" parc. č. 4856/2 (register "E" parc. č.6007/1), register "C" parc. č. 4856/2 (register "E" parc. č. 6024), register "C" parc. č. 4856/2 (register "E" parc. č. 3346), register "C" parc. č. 4856/2 (register "E" parc. č.3347), register "C" parc. č. 4441/3 (register "E" parc. č.3346), register "C" parc. č. 4441/3 (register "E" parc. č.3347), register "C" parc. č. 4441/3 (register "E" parc. č.3348), register "C" parc. č. 4441/3 (register "E" parc. č.3349), register "C" parc. č. 4441/3 (register "E" parc. č. 3350), register "C" parc. č. 4441/3 (register "E" parc. č.3351), register "C" parc. č. 4441/3 (register "E" parc. č. 3352), register "C" parc. č. 4441/3 (register "E" parc. č. 3353), register "C" parc. č. 4441/3 (register "E" parc. č. 6007/1), register "C" parc. č. 4441/4, register "C" parc. č. 4225 (register "E" parc. č. 6007/1), register "C" parc. č. 4290/1 (register "E" parc. č. 3353), register "C" parc. č. 4854 (register "E" parc. č. 6004), register "C" parc. č. 4222/30, register "C" parc. č. 4207/1 (register "E" parc. č.3368), register "C" parc. č. 4207/1 (register "E" parc. č. 3367), register "C" parc. č. 4202 (register "E" parc. č.3367), register "C" parc. č. 4207/1 (register "E" parc. č.3369), register "C" parc. č. 4854 (register "E" parc. č.6004), register "C" parc. č. 4207/1 (register "E" parc. č.3370) a register "C" parc. č. 4222/25 v k.ú. Kysucké Nové Mesto. Uvedeným dňom bolo začaté stavebné konanie.

Mesto Kysucké Nové Mesto, ako príslušný stavebný úrad podľa ust. § 119 ods. 1 zákona č. 50/1976 Zb. o územnom plánovaní a stavebnom poriadku (stavebný zákon) v znení neskorších predpisov (ďalej len "stavebný zákon") na základe určenia Okresného úradu Žilina zo dňa 25.5.2022 pod číslom OÚ-ZA-OVBP-2022/026096-002 a vykonávajúci prenesený výkon štátnej správy podľa § 5 písm. a/1 zákona č. 608/2003 Z. z. o štátnej správe pre územné plánovanie, stavebný poriadok a bývanie a o zmene a doplnení zákona č. 50/1976 Zb. o územnom plánovaní a stavebnom poriadku (stavebný zákon) v znení neskorších predpisov (ďalej len "stavebný úrad"), v súlade s ustanovením § 61 ods. 4 stavebného zákona oznamuje začatie stavebného konania. Keďže pomery staveniska sú mu dobre známe a žiadosť poskytuje dostatočný podklad pre riadne a spoľahlivé posúdenie navrhovanej stavby, upúšťa v zmysle § 61 ods. 2 stavebného zákona od ústneho pojednávania a miestneho zisťovania.

Účastníci konania môžu svoje námietky a pripomienky podať do

7 pracovných dní odo dňa doručenia tohto oznámenia,

inak sa na ne nebude prihliadať. V rovnakej lehote môžu oznámiť svoje stanovisko dotknuté orgány a organizácie, inak podľa § 61 ods. 6 stavebného zákona bude považované ich stanovisko za kladné. Účastníci

konania môžu nahliadnuť do podkladov rozhodnutia (stavebný úrad v budove Mestského úradu v Kysuckom Novom Meste, Námestie slobody č.94, prízemie, č. dverí 2, úradné dni Po:7.00 - 14.30, St:14.00 - 16.30, Pi:7.00 - 12.00).

Poučenie:

Účastníci konania sa môžu pred vydaním rozhodnutia vyjadriť k jeho podkladom, prípadne navrhnúť ich doplnenie.

K pripomienkam a námietkam, ktoré boli alebo mohli byť uplatnené v územnom konaní alebo pri prejednávaní územného plánu zóny sa podľa § 61 ods. 1 stavebného zákona nebude prihliadať.

Ak si niektorý z účastníkov konania zvolí svojho zástupcu, tento musí predložiť písomnú plnú moc toho účastníka konania, ktorý sa dal zastupovať.

Ing. Vladimír Androvič
vedúci oddelenia výstavby a úz. rozvoja

Toto oznámenie má povahu verejnej vyhlášky podľa § 61 ods.4 stavebného zákona. Toto oznámenie musí byť vyvesené na úradnej tabuli Mesta Kysucké Nové Mesto na dobu 15 dní a zároveň bude zverejnené na webovom sídle Mesta Kysucké Nové Mesto, ako aj na centrálnej úradnej elektronickej tabuli na stránke portálu www.slovensko.sk v časti „Úradná tabuľa“. Posledný deň tejto lehoty je dňom doručenia.

Doručí sa:

Účastníkom konania verejnou vyhláškou

1. ELSPOL - SK, s.r.o., Miestneho priemyslu súp. č. 1085, 029 01 Námestovo
zastúpená: Stredoslovenská distribučná, a.s., Pri Rajčianke 2927/8, 010 01 Žilina
2. Známym a neznámym právnickým osobám a fyzickým osobám, ktorých vlastnícke alebo iné práva k pozemkom alebo stavbám, ako aj k susedným pozemkom a stavbám môžu byť rozhodnutím priamo dotknuté
3. Ing. Patrik Mikušiak, Miestneho priemysle 1085, 029 01 Námestovo / projektant /

dotknuté orgány

4. Stredoslovenská distribučná, a.s., Pri Rajčianke súp. č. 2927/8, 010 01 Žilina
5. ŽSR Bratislava, OR Žilina, 1. mája súp. č. 34, 010 01 Žilina
6. Krajský pamiatkový úrad Žilina, Mariánske námestie súp. č. 19, 010 01 Žilina
7. MDaV SR, sekcia železničnej dopravy a dráh, Odbor Dráhový stavebný úrad, Nám. slobody súp. č. 6, 810 05 Bratislava
8. Obec Kysucký Lieskovec, Kysucký Lieskovec súp. č. 29, 023 34 Kysucký Lieskovec
9. Okresný úrad Žilina, pozemkový a lesný odbor, Vysokoškolákov súp. č. 8556/33B, 010 01 Žilina
10. OR Hasičského a záchranného zboru, A. Hlinku súp. č. 4, 022 01 Čadca
11. OÚ Kysucké Nové Mesto, odbor starostlivosti o životné prostredie, Litovelská súp. č. 1218, 024 01 Kysucké Nové Mesto
12. RÚ verejného zdravotníctva v Čadci, Palárikova súp. č. 1156, 022 01 Čadca
13. SEVAK, a.s., Bôrická cesta súp. č. 1960, 010 01 Žilina
14. Slovak Telecom, a.s., Bajkalská súp. č. 28, 817 62 Bratislava
15. Slovenský vodohospodársky podnik, š.p., OZ Piešťany, Nábřežie Ivana Krasku súp. č. 3/834, 921 80 Piešťany
16. SPP - Distribúcia, a.s., Mlynské nivy 44/b súp. č. 26, 825 11 Bratislava

17. Železnice slovenskej republiky, Generálne riaditeľstvo, Klemensova súp. č. 8, 813 61 Bratislava

18. ŽSR, stredisko hospodárenia s majetkom, 1. mája súp. č. 34, 010 01 Žilina

Potvrdenie vyvesenia a zvesenia verejnej vyhlášky:

Vyvesené dňa:

.....

Podpis a odtlačok úradnej pečiatky

Zvesené dňa:

.....

Podpis a odtlačok úradnej pečiatky

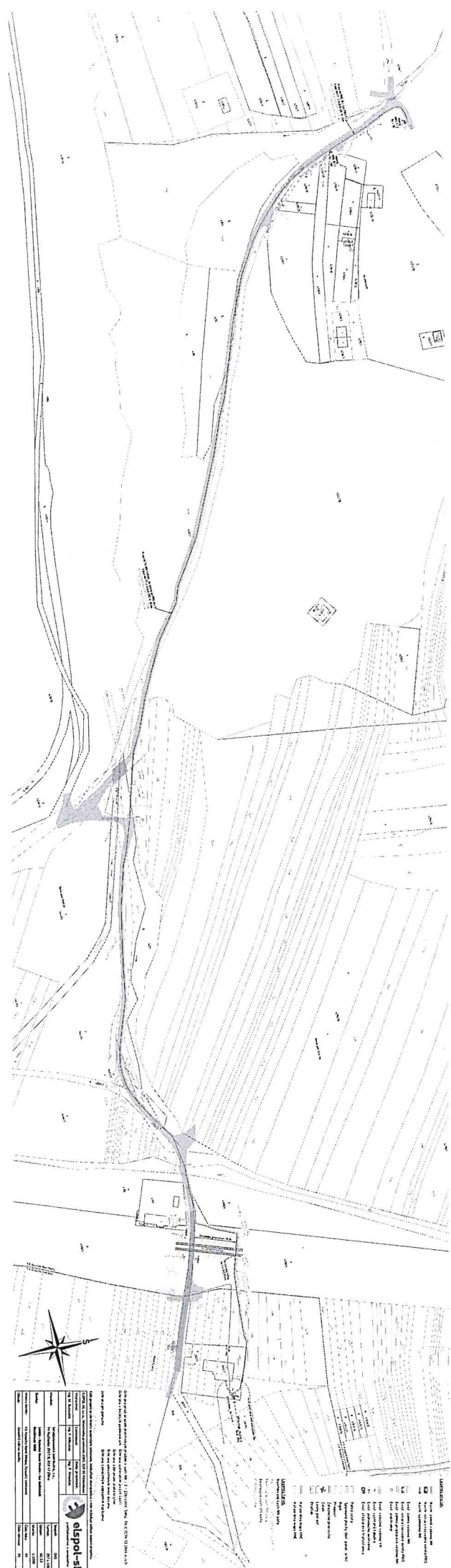

Legend

- Property boundary
- Water
- Sewer
- Gas
- Electric
- Telephone
- Other

Scale

1:1000

North Arrow

Notes

1. All dimensions are in feet and inches.

2. All bearings are in degrees, minutes, and seconds.

3. All areas are in square feet.

4. All distances are in feet.

5. All bearings are in degrees, minutes, and seconds.

6. All areas are in square feet.

7. All distances are in feet.

8. All bearings are in degrees, minutes, and seconds.

9. All areas are in square feet.

10. All distances are in feet.

11. All bearings are in degrees, minutes, and seconds.

12. All areas are in square feet.

13. All distances are in feet.

14. All bearings are in degrees, minutes, and seconds.

15. All areas are in square feet.

16. All distances are in feet.

17. All bearings are in degrees, minutes, and seconds.

18. All areas are in square feet.

19. All distances are in feet.

20. All bearings are in degrees, minutes, and seconds.

Survey Data

Station	Bearing	Distance	Area
1	N 0° 00' 00" E	100.00	10000.00
2	S 0° 00' 00" E	100.00	10000.00
3	S 90° 00' 00" E	100.00	10000.00
4	N 90° 00' 00" E	100.00	10000.00
5	N 0° 00' 00" E	100.00	10000.00

Disclaimer

This plan is a representation of the information provided to the engineer and is not a guarantee of accuracy. The engineer is not responsible for any errors or omissions in this plan.

Professional Engineer

Signature

Date

Project Information

Project Name

Project Address

Project City

Project State

Project Zip

Client Information

Client Name

Client Address

Client City

Client State

Client Zip

